

# Commune de Chaussan

Parcelle n°343

R : 487.28  
P : 0.91

Stabilisation de talus

Vu pour être annexé à notre arrêté  
du : 7 JAN. 2015

Pour le Préfet,  
Le Secrétaire Général Adjoint

  
Denis BRUEL

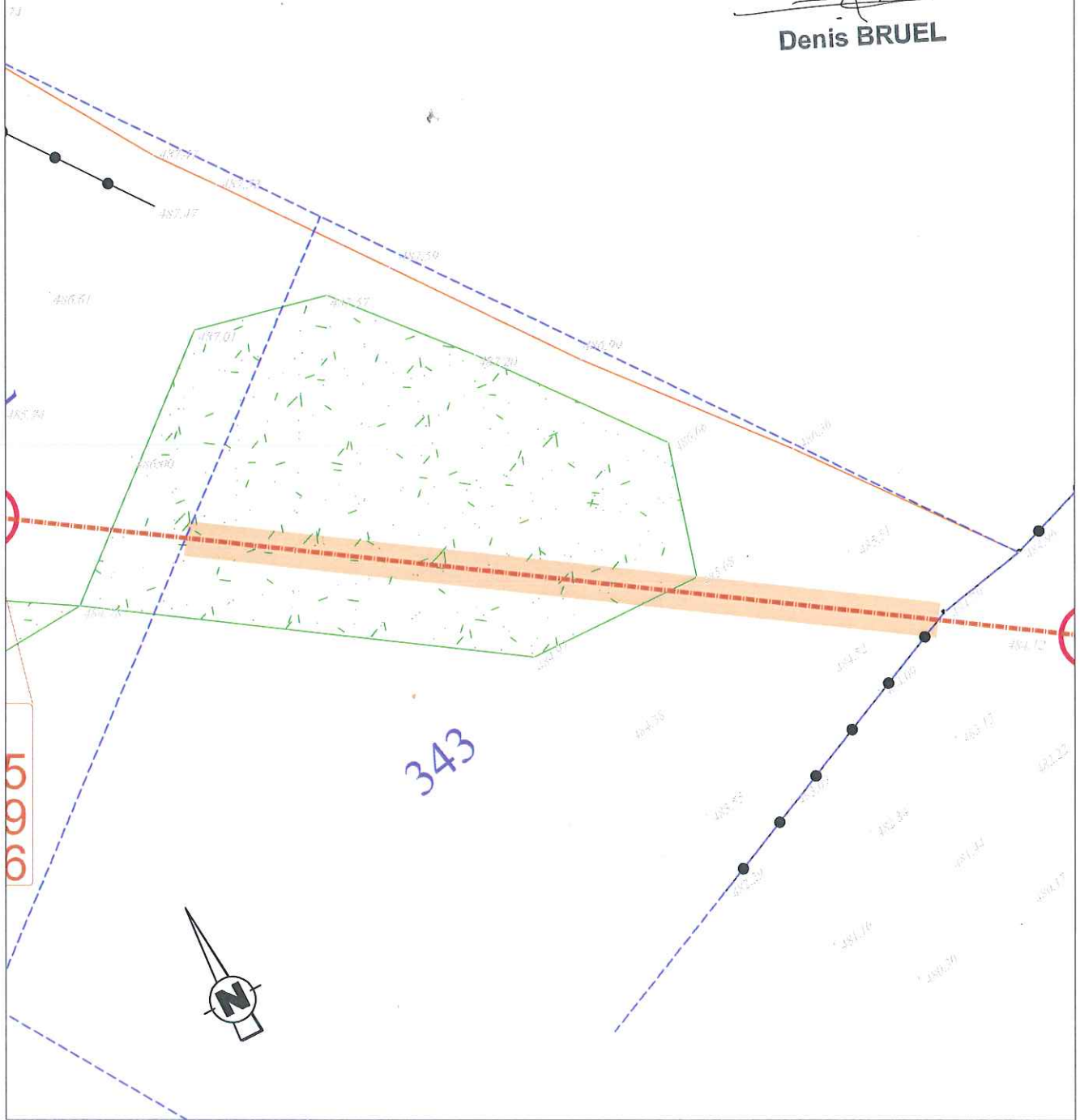

Echelle 1/250

----- Limite parcelle (Cadastré)